



## BLOQUEO / DESBLOQUEO DE EJERCICIOS

Diremos que un ejercicio económico está **bloqueado** cuando GECE no nos permite realizar modificaciones en los apuntes de dicho ejercicio ni en los apuntes de ejercicios anteriores.

Normalmente sólo estará **desbloqueado** el ejercicio económico corriente. Que será en el que podremos añadir nuevos apuntes contables y modificar los existentes.

Si intentamos editar un apunte de un ejercicio anterior (y por lo tanto **bloqueado**), GECE nos mostrará el siguiente mensaje:

The screenshot shows the GECE2000 V. 6.0.01 interface. A red box highlights the 'Editar apunte' button in the top toolbar. Another red box highlights a message dialog box that appears when trying to edit a blocked exercise. The dialog box contains the following text:

GECE2000

Apuntes de fecha anterior o igual a 31/12/2021 bloqueados.

Si necesita hacer modificaciones pida autorización a la D. Provincial

Aceptar

Below the dialog box, a table shows the details of the exercise being attempted to be edited:

Objetivo	Cargo a	Cuenta	Importe	Grupo
1	423A-C	21304	5.000,00	0

At the bottom right, there is a confirmation prompt: '¿Se debe solicitar confirmación para las modificaciones de apuntes efectuadas desde esta pantalla?' with 'Si' and 'No' radio buttons.

Por lo tanto, para modificar el apunte deberíamos solicitar primero el **desbloqueo** del ejercicio a la Delegación Provincial. Debemos utilizar para ello los siguientes correos-e:

[geseco.ab@jccm.es](mailto:geseco.ab@jccm.es)

[geseco.cr@jccms](mailto:geseco.cr@jccms)

[geseco.cu@jccm.es](mailto:geseco.cu@jccm.es)

[geseco.gu@jccm.es](mailto:geseco.gu@jccm.es)

[geseco.to@jccm.es](mailto:geseco.to@jccm.es)



## CIERRE / RECUPERACIÓN DE EJERCICIOS

El **cierre** y **recuperación** de ejercicios afecta a la forma en que GECE nos muestra la información en la ventana de apuntes, independientemente de que los ejercicios estén bloqueados o no.

En el siguiente ejemplo tenemos todos los ejercicios **cerrados**, excepto el corriente:

La tecla Esc cancela la modificación que se esté haciendo en un campo.

N Ap.	F Apunte	Explicación	Tipo	F Factura	F Pago	N Talón	Cantidad	F Banco	N
6	10/01/2022	RPF (18%) Ponencia historia local (N Ap 489)	6	10/01/2022			18,00		
5	10/01/2022	Ponencia historia localidad	1	10/01/2022	10/01/2022	Talón nº 5	82,00		
4	09/01/2022	Adquisición ordenador sobremesa departamento lengu	1	09/01/2022	09/01/2022	X488	-30,00	09/01/2022	
3	07/01/2022	Adquisición ordenador sobremesa departamento lengu	1	07/01/2022	07/01/2022	Transferencia xxxxxx	600,00	07/01/2022	
2	03/01/2022	Menaje comedor y material de limpieza	1	04/01/2022	05/01/2022	Talón nº 1	700,00	06/01/2022	
1	03/01/2022	Libramiento 40% gtos. func.	0				1.800,00		

Desgloses del apunte nº 6 (F3 informa del desglose)

Objetivo	Cargo a	Cuenta	Importe	Grupo
1	422A	21204	18,00	0

¿Se debe solicitar confirmación para las modificaciones de apuntes efectuadas desde esta pantalla?

Si ☒ No ☐

Por eso en la ventana de apuntes nos muestra sólo los apuntes del ejercicio 2022.

Para **recuperar** el ejercicio 2021, tendríamos que ir al menú:

### Archivo / Cierre y Recuperación de Ejercicios

Y en la nueva ventana que nos aparece:

### Acciones / Recuperar Ejercicio

### Los ejercicios se recuperan de uno en uno.

En este caso recuperamos el ejercicio 2021.

Ahora la ventana de apuntes nos muestra todos los apuntes del ejercicio 2022 y 2021:

[Gece2000 V. 6.0.01] Centro: C.E.I.P. PRUEBA

Tiempo de apuntes que quiere listar:

Condiciones del filtro de apuntes

F3 o doble clic para tener ayuda

En Explicación ...

Entre las fechas ...

Cargo a Prg. /Adm. P.

Nif del proveedor

Ejercicios

F. S. E.

Nº Ap.

Objetivo

Cuenta

Grupo

Importe

Nº Ap.

Nuevo apunte

Editar apunte

Listar

Cambiar cuenta

Asignar a proveedor

Imprimir

Ordenar

Volver

102 registros en la lista

Editar IRPF

Recibo IRPF

Documentos

Notas

Duplicar Apunte

Total Selección = 26.187,08

Saldo en Banco

747,48

Saldo en Caja

114,89

Pte. de Pago

18,00

Disponible

844,37

La tecla Esc cancela la modificación que se esté haciendo en un campo.

N Ap	F Apunte	Explicación	Tipo	F Factura	F Pago	N Talón	Cantidad	F Banco	N
102	10/01/2022	IRPF (18%) Ponencia historia local (N Ap 489)	6	10/01/2022			18,00		
101	10/01/2022	Ponencia historia local	1	10/01/2022	10/01/2022	Talón nº 5	82,00		
100	09/01/2022	Adquisición ordenador sobremesa departamento lengu	1	09/01/2022	09/01/2022	X488	-30,00	09/01/2022	
99	07/01/2022	Adquisición ordenador sobremesa departamento lengu	1	07/01/2022	07/01/2022	Transferencia xxxxxx	600,00	07/01/2022	
98	03/01/2022	Menaje comedor y material de limpieza	1	04/01/2022	05/01/2022	Talón nº 1	700,00	06/01/2022	
97	03/01/2022	Libramiento 40% glos.func.	0				1.800,00		
96	21/12/2021	Catering	1	21/12/2021	21/12/2021	Transferencia xxxxxx	5.000,00	25/12/2021	
95	20/12/2021	Compra equipo sobremesa dirección y dos portátiles	1	20/12/2021	20/12/2021	Talón 3225	1.200,00	20/12/2021	
94	19/12/2021	TELÉFONO NOVIEMBRE 2021	1	19/12/2021	19/12/2021	DOMICILIADO	54,86	25/12/2021	
93	09/12/2021	ENSERES COMEDOR	3	09/12/2021	09/12/2021		11,00		
92	07/12/2021	MAT AULA PRIMARIA NAVIDAD	3	07/12/2021	07/12/2021		4,55		
91	09/12/2021	QUINTO 20% GASTOS FUNCIONAMIENTO 2021	0				509,26		
90	03/12/2021	CUARTO 20% GASTOS FUNCIONAMIENTO 2021	0				509,26		
89	03/12/2021	ALARMA DICIEMBRE 2021	1	03/12/2021	03/12/2021	DOMICILIADO	50,65	25/12/2021	
88	19/11/2021	TELÉFONO OCTUBRE 2021	1	19/11/2021	19/11/2021	DOMICILIADO	59,01	25/12/2021	

Desgloses del apunte nº 102 (F3 informa del desglose)

Objetivo	Cargo a	Cuenta	Importe	Grupo
1	422A	21204	18,00	0

¿Se debe solicitar confirmación para las modificaciones de apuntes efectuadas desde esta pantalla?

Y como podemos comprobar, se **reenumeran** los apuntes.

Lo correcto sería trabajar sólo con los apuntes del ejercicio corriente, teniendo los demás ejercicios cerrados.

Si quisiéramos ver los apuntes de otros ejercicios, seleccionaríamos el ejercicio en el menú desplegable "Ejercicios". En la imagen siguiente estaríamos viendo los apuntes del ejercicio (cerrado) 2017.

Ejercicios

2008

2009

2010

2011

2012

2013

2014

2015

[Gece2000 V. 6.0.01] Centro: C.E.I.P. PRUEBA

Tiempo de apuntes que quiere listar:

Condiciones del filtro de apuntes

F3 o doble clic para tener ayuda

En Explicación ...

Entre las fechas ...

Cargo a Prg. /Adm. P.

Nif del proveedor

Ejercicios

F. S. E.

Nº Ap.

Objetivo

Cuenta

Grupo

Importe

Nº Ap.

Nuevo apunte

Editar apunte

Listar

Cambiar cuenta

Asignar a proveedor

Imprimir

Ordenar

Volver

102 registros en la lista

Editar IRPF

Recibo IRPF

Documentos

Notas

Duplicar Apunte

Total Selección = 31.857,01

Saldo en Banco

747,48

Saldo en Caja

114,89

Pte. de Pago

18,00

Disponible

844,37

La tecla Esc cancela la modificación que se esté haciendo en un campo.

N Ap	F Apunte	Explicación	Tipo	F Factura	F Pago	N Talón	Cantidad	F Banco	N
102	22/12/2017	RAM 2017	0				20.000,00		
101	22/12/2017	REPOSICIÓN EQUIPAMIENTO INFORMÁTICO	0				650,00		
100	22/12/2017	Material de oficina	1	22/12/2017	22/12/2017	7764491	78,61	28/12/2017	
99	19/12/2017	TELÉFONO NOVIEMBRE 2017	1	19/12/2017	19/12/2017	DOMICILIADO	68,82	25/12/2021	
98	04/12/2017	ALQUILER COPIADORA DICIEMBRE	1	04/12/2017	12/12/2017	DOMICILIADO	14,21	25/12/2021	
97	04/12/2017	FOTOCOPIAS 01/10/2017 AL 30/11/2017	1	04/12/2017	12/12/2017	DOMICILIADO	64,18	25/12/2021	
96	01/12/2017	ALARMA DICIEMBRE 2017	1	01/12/2017	05/12/2017	DOMICILIADO	44,77	25/12/2021	
95	28/11/2017	pago excursión alumnos	3	28/11/2017	28/11/2017		155,60		
94	27/11/2017	ingreso alumnos excursión Toledo	2				155,60		
90	19/11/2017	TELÉFONO octubre 2017	1	19/11/2017	20/11/2017	DOMICILIADO	71,73	25/12/2021	
84	15/11/2017	devolución factura 5151 materiales curriculares	1	15/11/2017	15/11/2017	Trf.	-155,00	25/12/2021	
89	15/11/2017	Reposición material plástica	3	15/11/2017	15/11/2017		6,87		
85	15/11/2017	devolución factura 5149 materiales curriculares	1	15/11/2017	15/11/2017	Trf.	-155,00	25/12/2021	
88	10/11/2017	COMPRA material plástica	3	10/11/2017	10/11/2017		4,50		
87	08/11/2017	ALQUILER COPIADORA NOVIEMBRE	1	08/11/2017	08/11/2017	DOMICILIADO	14,21	25/12/2021	



## ERRORES EN GECE

GECE2000 es una aplicación desarrollada por el Ministerio. La misma no tiene en la actualidad ningún tipo de mantenimiento. Es por ello que nos encontramos con algunos errores durante su utilización, que no podemos resolver, sino tan solo “rodearlos”.

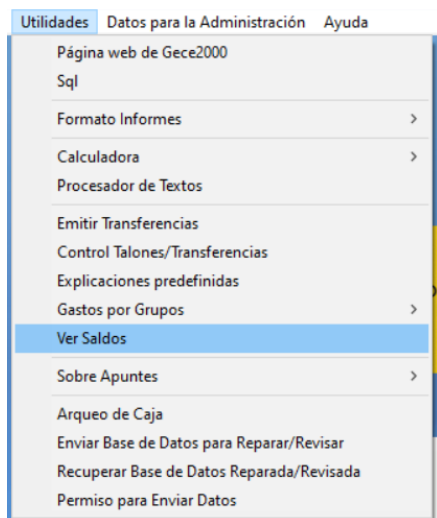

A veces, al consultar los Saldos del centro docente, en el menú **Utilidades / Ver Saldos**, nos aparece el siguiente error:

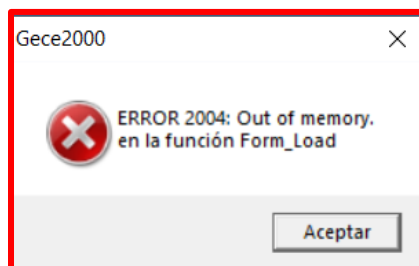

Para evitar ese error, y otros similares al conciliar cuentas, generar informes, ... deberemos tener recuperado hasta el ejercicio 2017.

También nos puede aparecer este otro error al intentar cerrar o recuperar ejercicios.

El mismo se debe a que nos faltaría el archivo **“Cierres.exe”** en la carpeta **C:\Gece2000**

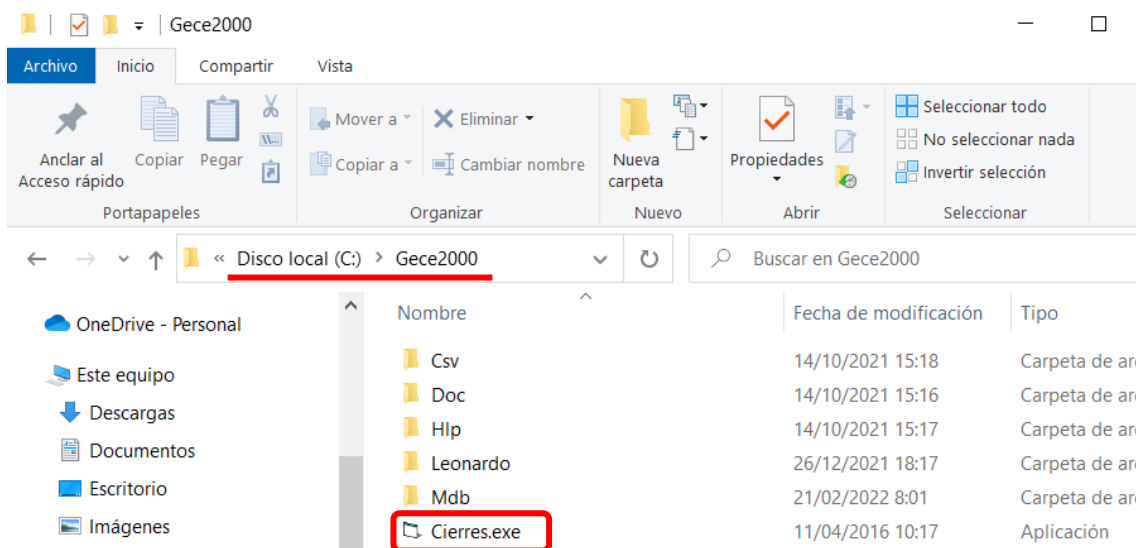
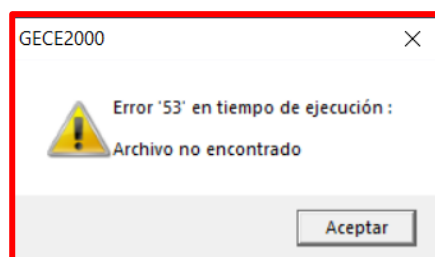

Deberíamos comunicarlo a [geseco@jccm.es](mailto:geseco@jccm.es) para que nos enviase el archivo faltante.