



**Castilla-La Mancha**

Consejería de Educación,  
Cultura y Deportes

PRUEBAS DE CERTIFICACIÓN

# INGLÉS / B1

## 4ºESO – 2ºCFGM

### MEDIACIÓN ESCRITA

EXAMPLE EXAM 1

#### INSTRUCCIONES PARA LA REALIZACIÓN DE ESTA PARTE

- **DURACIÓN:** 15 minutos.
- **EXTENSIÓN:** 60-70 palabras.
- **PUNTUACIÓN:** A efectos de **certificación**, será necesario superar todas y cada una de las cinco actividades de lengua con una puntuación mínima del 50% en cada una de ellas y una calificación global final igual o superior al 65%. A efectos de **promoción**, será necesario obtener una puntuación mínima del 50% en todas y cada una de las cinco actividades de lengua.
- Leer las instrucciones al principio de cada tarea y realizarla según se indica.
- Las respuestas escritas a lápiz no se calificarán.
- No está permitido el uso del diccionario.
- **NO ESCRIBIR NADA EN LAS ÁREAS GRISES.**

#### DATOS DEL CANDIDATO

APELLIDOS:	
NOMBRE:	DNI:
COMISIÓN:	
CALIFICACIÓN:	

## SUGGESTIONS FOR TAKING CARE OF THE ENVIRONMENT



Robert is an Erasmus student at your school. He has to do a presentation about taking care of the environment. He has found this information on a website, but he doesn't understand it very well and he has asked you for help. Write an email to him explaining the important information (60-70 words).

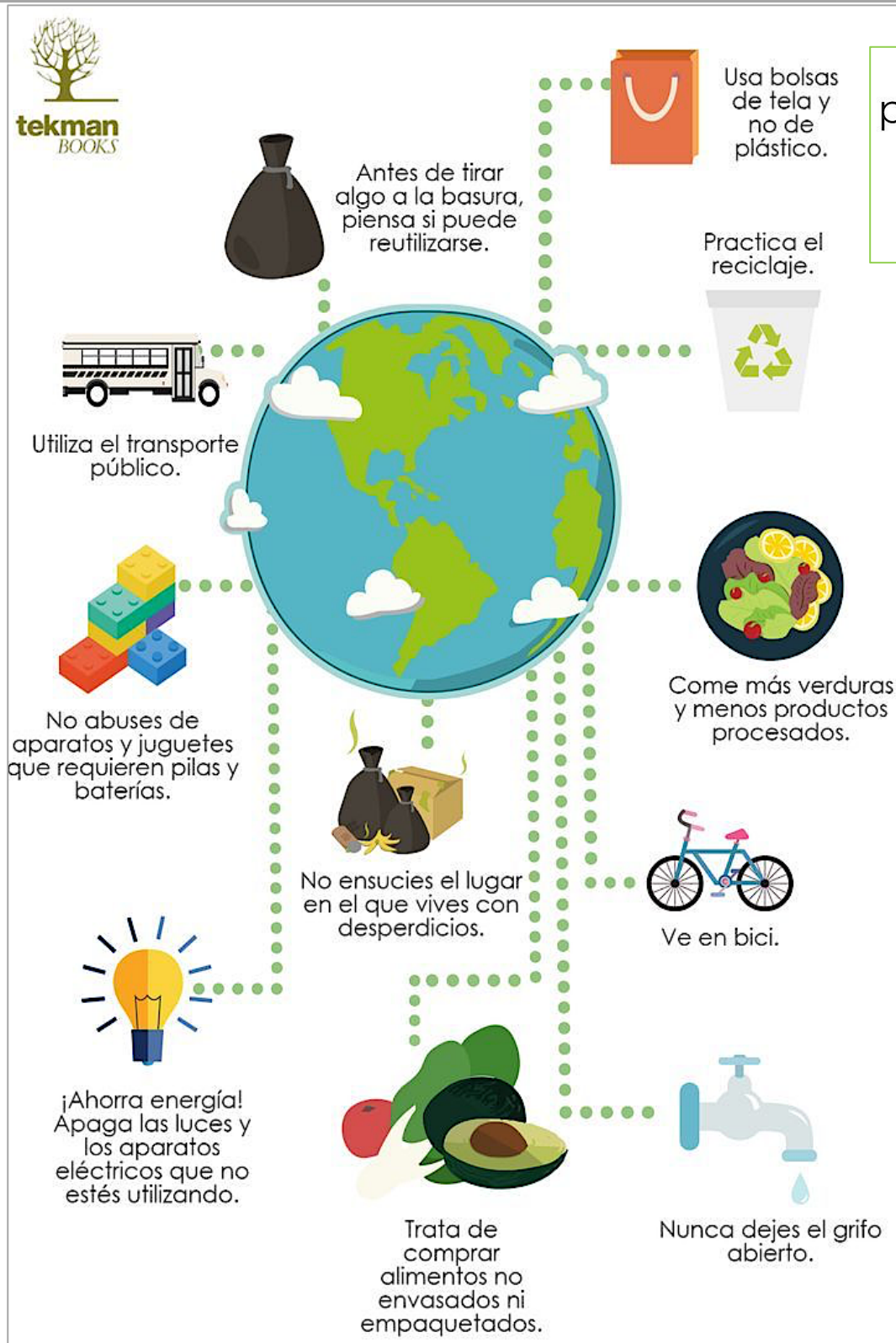

10 consejos  
para cuidar el  
medio  
ambiente

tekmaneducation.com



Time: 15 min.

Number of words: 60-70 words.

**NO ESCRIBIR AQUÍ**  
ESPACIO RESERVADO A  
EXAMINADORES