

## **GEOGRAFÍA**

Apellidos \_\_\_\_\_ Nombre \_\_\_\_\_  
DNI \_\_\_\_\_ Fecha \_\_\_\_\_

### **INSTRUCCIONES GENERALES**

- Duración de la prueba: 1 hora
- Mantenga su DNI en lugar visible durante la realización de la prueba.
- Lea detenidamente la prueba y responda únicamente lo que se le pregunte.
- Cuide la presentación y la ortografía. Revise la prueba antes de entregarla.
- Cada ejercicio tiene asignado su calificación correspondiente.
- Esta prueba se calificará numéricamente entre 0 y 10. Para superar la materia de **GEOGRAFÍA**, deberá obtener una puntuación mínima de cinco puntos.

### **EJERCICIOS**

- 1) Indique, con una X en la casilla de la izquierda, la respuesta que considere correcta a cada una de las preguntas.

**Importante:** Cada respuesta errónea restará la mitad de una correcta.

**(2,5 puntos)** (0,25 c/u)

- 1.1) Señale cuál de estas montañas es la de mayor altitud de la Península Ibérica.

<input type="checkbox"/>	Teide
<input type="checkbox"/>	Aneto
<input type="checkbox"/>	Mulhacén
<input type="checkbox"/>	Monte Perdido

- 1.2) En la historia geológica de la península y sus islas se han dado varias orogenias. Marque en qué periodo se dio la orogenia alpina.

<input type="checkbox"/>	Era Primaria
<input type="checkbox"/>	Era Secundaria
<input type="checkbox"/>	Terciario
<input type="checkbox"/>	Cuaternario

1.3) Teniendo en cuenta las temperaturas medias mensuales y el nivel de precipitaciones del climograma representado, ¿a qué ciudad puede pertenecer?

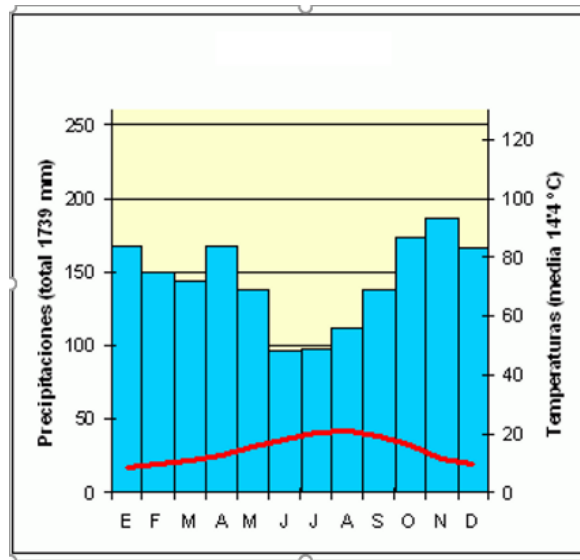

	San Sebastián
	Madrid
	Barcelona
	Alicante

1.4) Señale cuál de los siguientes ríos NO se encuentra en la vertiente atlántica.

	Miño
	Guadalquivir
	Duero
	Ebro

1.5) Las hayas, robles, castaños, son vegetación característica de...

	Paisaje vegetal de clima mediterráneo
	Paisaje vegetal de clima oceánico
	Paisaje vegetal canario
	Paisaje vegetal de ribera

**1.6) En Castilla-La Mancha se encuentran dos Parque Nacionales, el Parque Nacional de Cabañeros y ...**

	Parque Nacional de las Lagunas de Ruidera
	Parque Nacional de los Calares del Río Mundo
	Parque Nacional del Valle de Alcudia y Sierra Madrona
	Parque Nacional de las Tablas de Daimiel

**1.7) Una pirámide de población con altas tasas de natalidad y de mortalidad, y con forma triangular es propia de...**

	Países subdesarrollados
	Países en vías de desarrollo
	Países desarrollados
	Países superdesarrollados

**1.8) Señale cuál de estos cultivos NO es propio de la famosa trilogía mediterránea.**

	Cereales
	Plátano
	Vid
	Olivo

**1.9) El 21 de abril de 1992 comenzó a circular el AVE en España, en concreto para unir dos importantes ciudades, con motivo de un acontecimiento de especial relevancia.**

	Madrid – Sevilla por la EXPO 92
	Madrid – Barcelona por las OLIMPIADAS
	Barcelona – Valencia por las OLIMPIADAS
	Madrid – Valencia por la EXPO 92

**1.10) La principal modalidad turística que se desarrolla en España es la de...**

	Turismo rural
	Turismo de negocios
	Turismo de sol y playa
	Turismo de montaña

2) A la vista del mapa, rellene en orden, la tabla adjunta con el nombre de las provincias, los principales ríos y las principales unidades de relieve por las que pasa la línea desde los puntos A hasta B (2,5 puntos).

(2,5 puntos)



Provincias	Ríos	Unidades de relieve
1.	1.	1.
2.	2.	2.
3.	3.	3.
4.	4.	4.
5.		5.
6.		6.
7.		
8.		
9.		
10.		
11.		
12.		

**3) Conteste UNO de los tres epígrafes que se proponen a continuación.**

- A) El relieve en España. La Meseta.**
- B) El turismo. Problemas y tipología.**
- C) La diversidad de las actividades rurales.**

**(2,5 puntos)**

**4) Defina los siguientes términos:**

- 4.a) Densidad de población**
- 4.b) Tasa de mortalidad**
- 4.c) Estado del bienestar**
- 4.d) Latitud geográfica**
- 4.e) Tiempo atmosférico**

**(2,5 puntos) (0,5 c/u)**











