



# Objetivo Igualdad

Un ecosistema educativo para transformar el futuro rural a través de la equidad y la innovación.

Autor: Ernesto Bautista Santurino Díaz | CRA Villas del Tajo (Puente del Arzobispo, Torrico y Valdeverdeja).

GOBIERNO DE ESPAÑA | MINISTERIO DE EDUCACIÓN, FORMACIÓN PROFESIONAL Y DEPORTES

Castilla-La Mancha

ESTRATEGIA REGIONAL DE EDUCACIÓN INCLUSIVA  
Castilla-La Mancha

PROGRAMA FINANCIADO POR EL MINISTERIO DE EDUCACIÓN, FORMACIÓN PROFESIONAL Y DEPORTES

@erbasandi



Empieza gratis

Mostrar detalles

# El Silencio que Encendió un Proyecto

## La Pregunta

«¿Qué personas famosas o relevantes conocéis?»

## La Realidad

Entre todas las aulas de primaria, el alumnado solo fue capaz de nombrar a dos mujeres.

## El Detonante



PROGRAMA FINANCIADO POR EL MINISTERIO DE EDUCACIÓN, FORMACIÓN PROFESIONAL Y DEPORTES



ESTRATEGIA REGIONAL DE EDUCACIÓN INCLUSIVA  
Castilla-La Mancha

@erbasandi

# Cimientos Pedagógicos y Justicia Social

**Marco Normativo**  
Artículos 14 y 9.2 de la Constitución y principios rectores de la LOMLOE (equidad, inclusión, cohesión).

**Agenda 2030**  
Cumplimiento activo de los ODS: ODS 5 (Igualdad de género) y ODS 12 (Producción responsable).

**Eje Transversal**  
La igualdad no es un contenido aislado; es el prisma a través del cual se diseña todo el aprendizaje.

GOBIERNO DE ESPAÑA | MINISTERIO DE EDUCACIÓN, FORMACIÓN PROFESIONAL Y DEPORTES  
PROGRAMA FINANCIADO POR EL MINISTERIO DE EDUCACIÓN, FORMACIÓN PROFESIONAL Y DEPORTES

Castilla-La Mancha | ESTRATEGIA REGIONAL DE EDUCACIÓN INCLUSIVA  
Castilla-La Mancha

Opciones del genially ▶

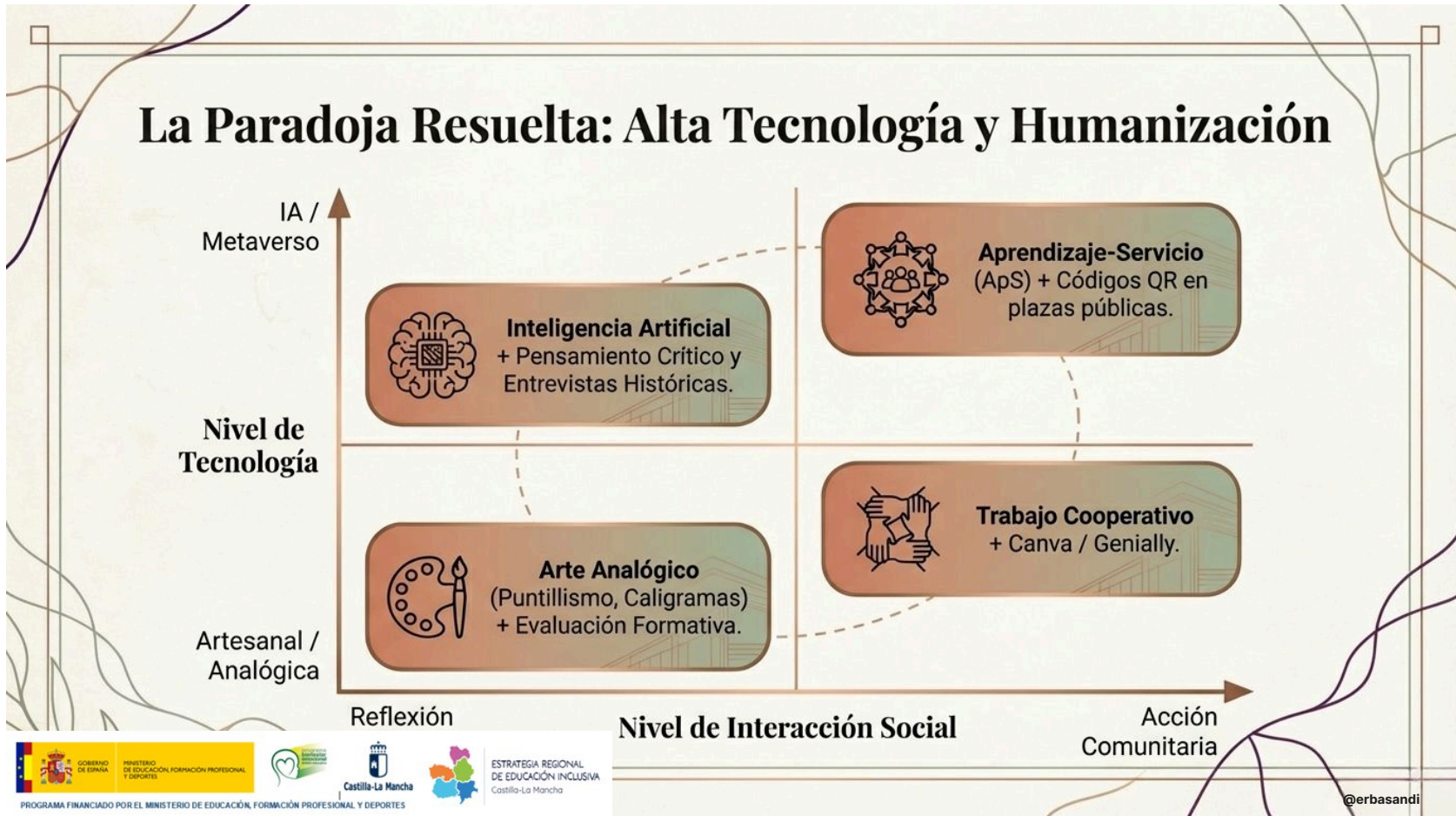

# Curso 23/24: Descubrir y Dialogar con la Historia

## 1. Investigación Guiada

El alumnado busca y sintetiza biografías de mujeres clave invisibilizadas en la historia.

## 2. Diálogos con Inteligencia Artificial

Uso pionero de plataformas como Merkle y Megaprofe para revivir a figuras históricas.

## 3. Inspiración STEM

Los estudiantes 'chatean' en tiempo real con Marie Curie, acercando el legado científico de forma inmersiva y directa.

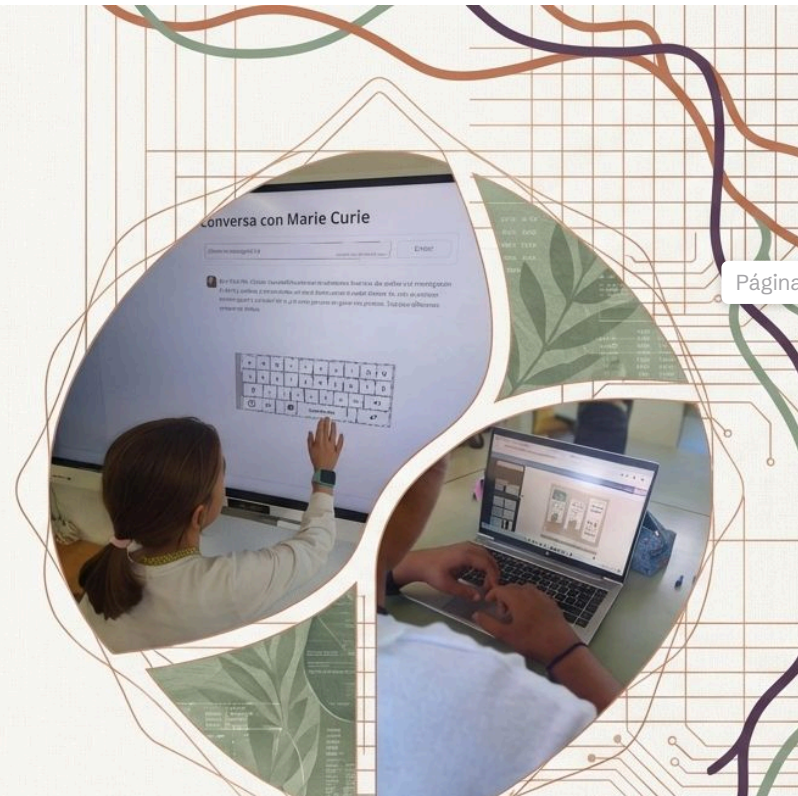

Página siguiente



MINISTERIO DE EDUCACIÓN, FORMACIÓN PROFESIONAL Y DEPORTES



ESTRATEGIA REGIONAL DE EDUCACIÓN INCLUSIVA  
Castilla-La Mancha

@erbasandi

PROGRAMA FINANCIADO POR EL MINISTERIO DE EDUCACIÓN, FORMACIÓN PROFESIONAL Y DEPORTES

# De Consumidores a Creadores Digitales



## El Artefacto

Creación de cromos interactivos mediante Cardmaker.

## La Voz

Cada cromo incluye un Código QR. Al escanearlo, reproduce un vídeo explicativo grabado y editado íntegramente por el propio alumnado de primaria.

## El Juego

Diseño de Escape Rooms digitales, juegos en Quizziz y dinámicas interactivas de "descubre al personaje" en Genially.



@erbasandi

# El Motor de la Innovación: Conectar con Referentes Actuales

## Periodistas por un Día

- El alumnado elaboró cartas con preguntas para mujeres contemporáneas que consideraban que habían conseguido un hito importante.
- Las cartas fueron enviadas, esperando una respuesta que conectara su aprendizaje con el presente.

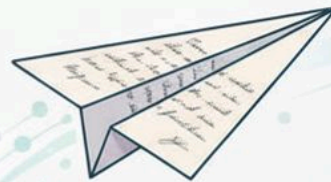

## Una Respuesta Asombrosa

- El proyecto recibió una avalancha de respuestas en vídeo de mujeres de altísimo nivel en diversos campos, creando un puente directo entre el alumnado y sus referentes.



PROGRAMA FINANCIADO POR EL MINISTERIO DE EDUCACIÓN, FORMACIÓN PROFESIONAL Y DEPORTES



ESTRATEGIA REGIONAL DE EDUCACIÓN INCLUSIVA  
Castilla-La Mancha

@erbasandi

# Un Coro de Voces Inspiradoras: Las Mujeres Que Respondieron a la Llamada

La implicación de estas profesionales no solo validó el trabajo de los estudiantes, sino que les proporcionó un aprendizaje inolvidable sobre las posibilidades de su propio futuro.

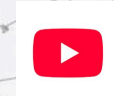

## Política y Servicio Público



Sara Simón  
(Consejera de Igualdad CLM)



María del Rocío Castro Sánchez  
(Alcaldesa)



Isabel López  
(Alcaldesa)

## Deporte de Élite



Sandra Sánchez  
(Mejor karateka de la historia)



María López García  
(Capitana Selección Hockey Hierba)



Cristina Librán  
(Jugadora Selección Española)

## Ciencia e Investigación



Eva Nogales  
(Premio Shaw)



Alicia del Prado  
(Investigadora Centro Biología Molecular)



Almudena Soriano  
(Investigadora UCLM)



## Empresa y Profesionales Diversas



Olga Sánchez  
(Presidenta de AXA)



Beatriz Gutiérrez  
(Directora de orquesta)



Mayka González  
(Maquinista de alta velocidad)



Nuria Blanco  
(Bombero)



Blanca Gómez  
(Ingeniera Aeroespacial), y más...



@erbasandi



PROGRAMA FINANCIADO POR EL MINISTERIO DE EDUCACIÓN, FORMACIÓN PROFESIONAL Y DEPORTES



# Curso 24/25: El Aprendizaje Toma las Calles

## Foco Regional

Investigación centrada exclusivamente en mujeres relevantes de Castilla-La Mancha.

## Acción Comunitaria

Presentación del proyecto en espacios públicos clave (Plaza de Zocodover, Ayuntamiento de Toledo).

## Aprendizaje-Servicio Real

El alumnado interactúa con los transeúntes, explicando los contenidos y repartiendo trípticos informativos diseñados en Canva, desarrollando habilidades comunicativas y de liderazgo cívico.



MINISTERIO DE EDUCACIÓN, FORMACIÓN PROFESIONAL Y DEPORTES



ESTRATEGIA REGIONAL DE EDUCACIÓN INCLUSIVA  
Castilla-La Mancha

PROGRAMA FINANCIADO POR EL MINISTERIO DE EDUCACIÓN, FORMACIÓN PROFESIONAL Y DEPORTES

@erbasandi

# Construyendo un Ecosistema Virtual Propio

**Realidad Inmersiva**  
Creación y visita mediante gafas de realidad virtual a un Metaverso (Spatial) que aloja todo el trabajo del proyecto.

**Identidad Digital**  
Códigos QR con avatares narrativos generados por IA que relatan los logros en primera persona.

**Exposición Física**  
Los materiales que ha ido creando el alumnado se han expuesto en los pasillos del centro

**ABJ**  
Creación de un juego virtual para ver los aprendizajes adquiridos por el alumnado.

**Voz y Narrativa**  
Libros digitales narrados con las propias voces del alumnado de 1º, 2º y 3º.

 GOBIERNO DE ESPAÑA  
 MINISTERIO DE EDUCACIÓN, FORMACIÓN PROFESIONAL Y DEPORTES  
 Castilla-La Mancha  
 ESTRATEGIA REGIONAL DE EDUCACIÓN INCLUSIVA Castilla-La Mancha

PROGRAMA FINANCIADO POR EL MINISTERIO DE EDUCACIÓN, FORMACIÓN PROFESIONAL Y DEPORTES

@erbasandi

# Curso 25/26: Anatomía del Árbol de la Igualdad



The diagram shows a tree where the trunk is made of recycled materials like plastic bottles and paper. The branches are labeled with values: 'Igualdad', 'diversidad', 'respeto', and 'corresponsabilidad'. The leaves are made of paper and some have QR codes. The roots are made of paper scraps.

**Las Ramas**  
Direcciones de crecimiento representando valores: Respeto, Corresponsabilidad, Diversidad.

**El Fruto**   
Representación de la mujeres y códigos QR que elaboró el alumnado.

**El Tronco**  
Construido colaborativamente con materiales reciclados (Sostenibilidad pura - ODS 12).

**Las Raíces** "La mujer que más me ha marcado". Cuartillas escritas por las familias aportando memoria afectiva.

  
PROGRAMA FINANCIADO POR EL MINISTERIO DE EDUCACIÓN, FORMACIÓN PROFESIONAL Y DEPORTES

@erbasandi

# Los Frutos del Árbol: Un Desafío de Investigación e IA



Empieza gratis

Mostrar detalles

# El Carnaval Rural Hackeado por la Igualdad



**Ruptura de Estereotipos**

Cada aula eligió a una mujer de Castilla-La Mancha. El alumnado se disfrazó de su profesión (científicas, bomberas, ingenieras), reimaginando los roles tradicionales del carnaval.

**Reivindicación en Movimiento**

Elaboración de pancartas infográficas desfilando por los municipios de Torrico, Valdeverdeja y Puente del Arzobispo.

**Banda Sonora**

Coreografías en las plazas públicas al ritmo de canciones de Rozalén, integrando cultura local, música y justicia social.

@erbasandi

GOBIERNO DE ESPAÑA  
MINISTERIO DE EDUCACIÓN, FORMACIÓN PROFESIONAL Y DEPORTES

Castilla-La Mancha

ESTRATEGIA REGIONAL DE EDUCACIÓN INCLUSIVA  
Castilla-La Mancha

PROGRAMA FINANCIADO POR EL MINISTERIO DE EDUCACIÓN, FORMACIÓN PROFESIONAL Y DEPORTES

# El Impacto: De la Anomalía a la Abundancia

## Inicio



## Hoy

**Capital Humano:**  
Motivación disparada y altísima implicación de las AMPAs y familias.

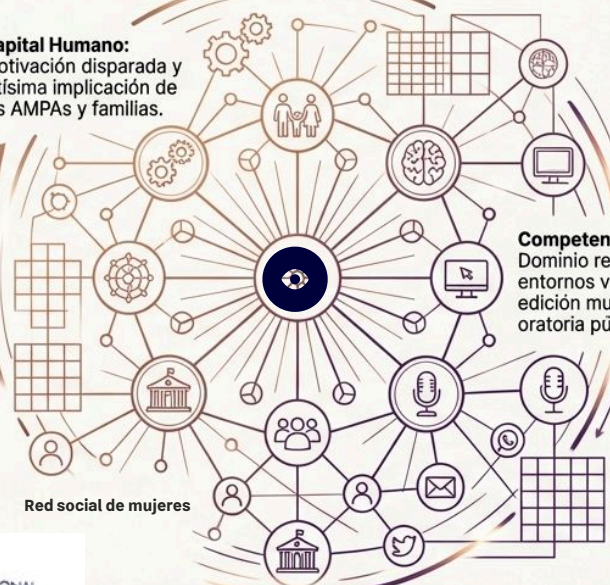

**Competencias:**  
Dominio real de IA, entornos virtuales, edición multimedia y oratoria pública.

Red social de mujeres



PROGRAMA FINANCIADO POR EL MINISTERIO DE EDUCACIÓN, FORMACIÓN PROFESIONAL Y DEPORTES



@erbasandi



Empieza gratis

Mostrar detalles

# La Escuela Pública como Motor del Mundo

## Sostenible y Replicable

Un modelo diseñado para ser escalable a cualquier centro, etapa o entorno, urbano o rural.

## El Mensaje Final

Una simple pregunta en un aula demostró que la equidad no se hereda; se **diseña, se programa** y se construye en comunidad.

**El Objetivo Igualdad no es solo un proyecto, es el estándar del futuro.**



PROGRAMA FINANCIADO POR EL MINISTERIO DE EDUCACIÓN, FORMACIÓN PROFESIONAL Y DEPORTES



ESTRATEGIA REGIONAL DE EDUCACIÓN INCLUSIVA  
Castilla-La Mancha

@erbasandi



**¡Muchas gracias por su atención!**

   @erbasandi

 GOBIERNO DE ESPAÑA  
 MINISTERIO DE EDUCACIÓN, FORMACIÓN PROFESIONAL Y DEPORTES  
 Castilla-La Mancha  
 ESTRATEGIA REGIONAL DE EDUCACIÓN INCLUSIVA  
Castilla-La Mancha

PROGRAMA FINANCIADO POR EL MINISTERIO DE EDUCACIÓN, FORMACIÓN PROFESIONAL Y DEPORTES

 **CANCIÓN**  
★★★★★  
© Erbasandi - Arte y Diseño Digital

@erbasandi



Empieza gratis

Mostrar detalles